

## Montaż kapinosa na nardpożach lub gymsach

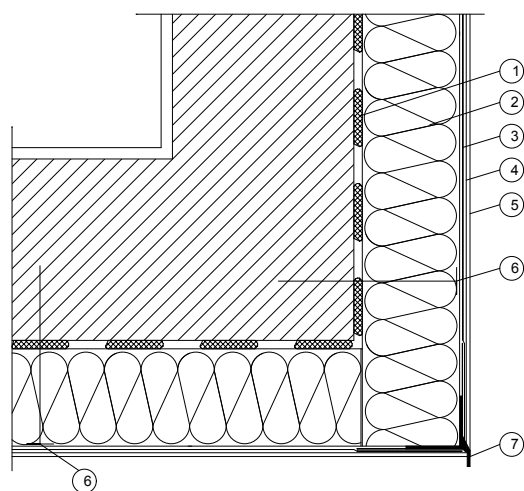

1. Zaprawa klejowa do przyklejania płyt styropianowych STYRAMIK THS-04
2. Elewacyjna płyta ze styropianu
3. Zaprawa klejowa THERMA+ TH-03 zbrojona siatką z włókna szklanego
4. Podkład tynkarski gruntujący THERMAGrunt-AM/THERMAGrunt-SN/THERMAGrunt-ST/THERMAGrunt-SI  
(w zależności od rodzaju tynku)
5. Wyprawa tynkarska THERMATynk-A/THERMATynk-SN/THERMATynk-ST/THERMATynk-SI/  
/THERMATynk TM-010/THERMATynk TM-011
6. Kolek do mocowania termoizolacji
7. Listwa PCV z kapinosem i siatką